

Edificio n° 6

Utilizzo originario _____

Utilizzo attuale _____

Posizione morfologica del lato maggiore _____

Esposizione rispetto al lato maggiore _____

Accessibilità _____

Costruzione _____

Interventi costruttivi:

Ampliamenti e ricostruzioni recenti _____

Collocazione _____

Struttura portante _____

Tetto:

conformazione _____

rivestimento _____

orientamento del colmo _____

Rivestimento murario _____

Basamento differenziato _____

Bucature _____

Elementi decorativi _____

Stato di conservazione _____

Pertinenze e relativa destinazione d'uso _____

Recinzioni _____

Elementi strutturali caratteristici _____

Particella catastale n° 82

RURALE

DISABITATO

// curve livello J curve livello _____

SUD-OVEST

veicolare _____ con fuoristrada _____ pedonale _____

prima 1800 _____ 1800-1900 _____ dopo 1900 _____

si _____ no _____ in atto _____

isolato _____ aggregato _____ _____

pietra e/o legno _____ mattoni e/o legno _____ C.A. _____ altro _____

a capanna _____ a padiglione _____ piana _____ obliqua _____

ardesia _____ tegola _____ altro _____

PERPENDICOLARE CURVE LIVELLO

pietra a vista _____ mattoni a vista _____ intonaco _____ int.affresc. _____

si _____ no _____

regolari _____ irregolari _____ inesistenti _____

(2 MICCHIE)

buono _____ mediocre _____ scadente _____ pessimo _____

TERRENO

CANCELLO DI DELIMITAZIONE

- ARCHITRAVI DELLE FINESTRE
IN LEGNO AL PIANO INFERIORE

- ELEMENTI DI SOSTEGNO DELLE
VITI IN ~~FERRO~~ ARDESIA FORATA

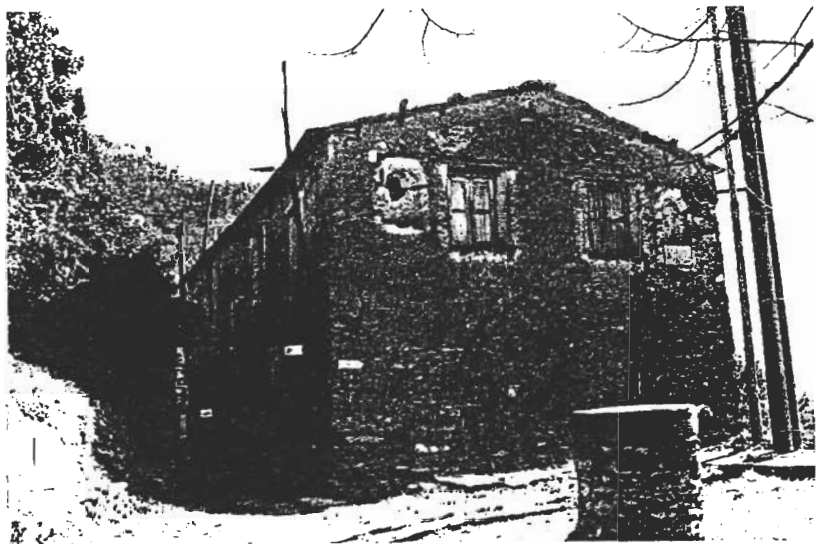

Edificio n° 7

Particella catastale n° 653

Utilizzo originario

RURALE

Utilizzo attuale

DISABITATO

Posizione morfologica del lato maggiore

// curve livello | _ | curve livello

Esposizione rispetto al lato maggiore

SUD

Accessibilità

veicolare | con fuoristrada | pedonale

Costruzione

prima 1800 | 1800-1900 | dopo 1900

Interventi costruttivi:

Ampliamenti e ricostruzioni recenti

si | no | in atto

Collocazione

isolato | aggregato |

Struttura portante

pietra e/o legno | mattoni e/o legno | C.A. | altro

Tetto:

conformazione

a capanna | a padiglione | piana | obliqua

rivestimento

ardesia | tegola | altro

orientamento del colmo

PARALLELO CURVE LIVELLO

Rivestimento murario

pietra a vista | mattoni a vista | intonaco | int. affresc.

Basamento differenziato

si | no

Bucature

regolari | irregolari | inesistenti

Elementi decorativi

ASSIMILATI 2 NICCHIE

Stato di conservazione

buono | mediocre | scadente | pessimo

Pertinenze e relativa destinazione d'uso

TERRENO

Recinzioni

Elementi strutturali caratteristici

- MEMSOLE A SBALZO FORATE IN ARDESIA PER IL SOSTEGNO DELLA VITE

- ARCHITRAVE MONOLITICO E PIEDRITTI COMPOSTI DA GROSSI BLOCCHI DI PIETRA INTERAVELLATI DA ZEPPE IN PIETRA

- ARCHITRAVI DELLE FINESTRE IN LEGNO

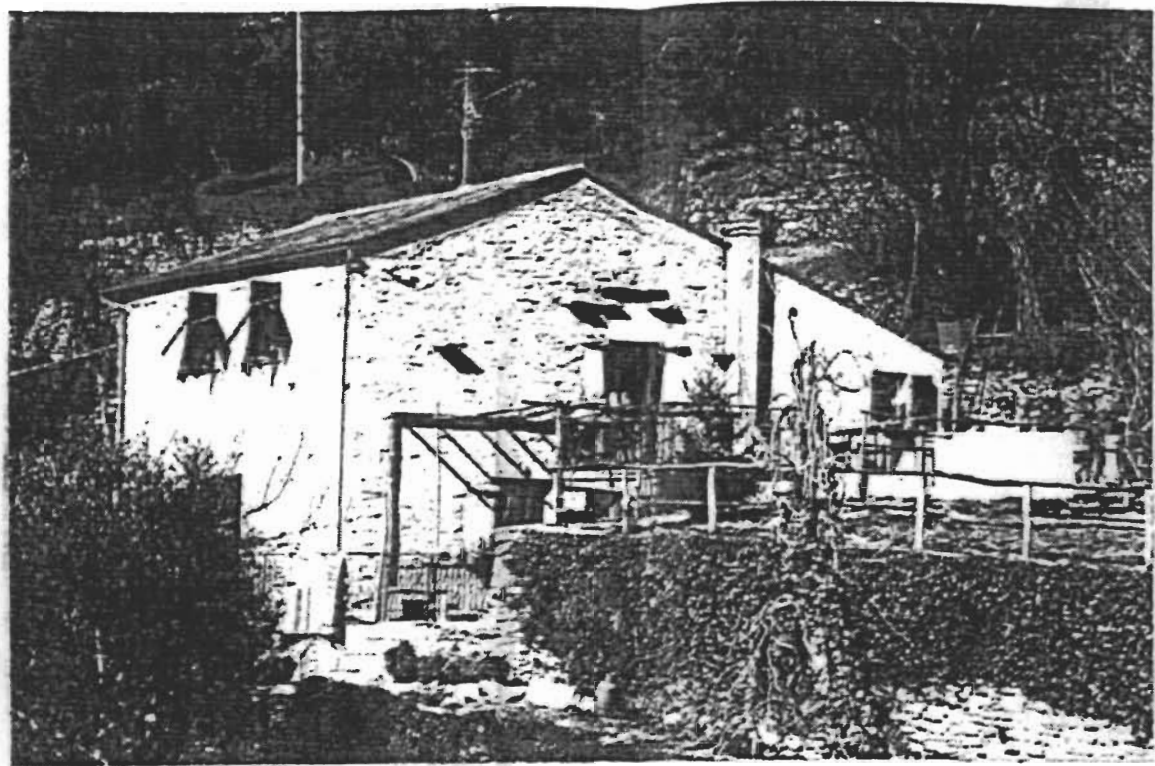

▲
Edificio 3 ; catastrale n° 262



▲
Edificio 5 ; catastrale A

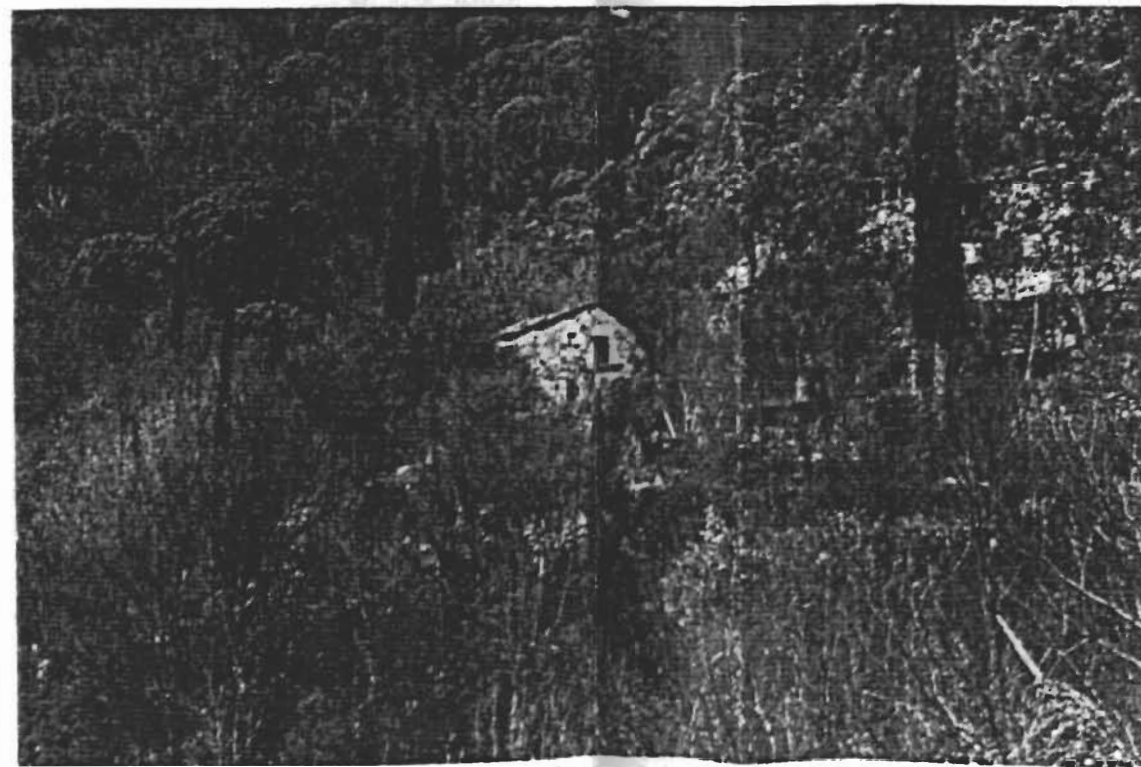

▲
Edificio 6 ; catastrale n° 82

Edificio 2 ; catastale n° 316

CREPE IN FACCIATA e TETTO INSTABILE



Edificio 1 ; catastale n° 260

EVIDENTE DEGRADO DELL'INTONACO



Edificio 4 ;
catastale n° 386

DEGRADO DELL'INTONACO



Edificio 7 ; catastale n° 653

DEGRADO DELL'INTONACO



Edificio 5 ; catastale n° 409

EDERA e CREPE IN FACCIATA

Edificio 3 ; catastale n° 467

EDERA INCOLTA e PARTI LIGNEE DANNEGGIATE

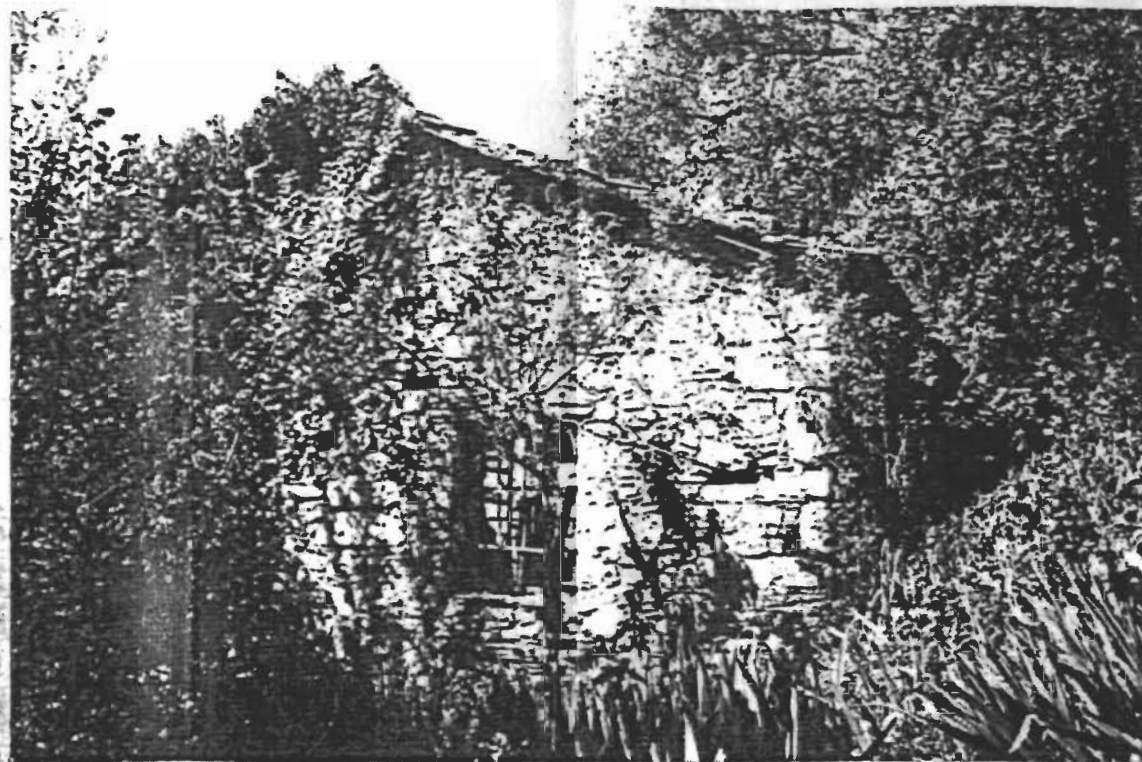
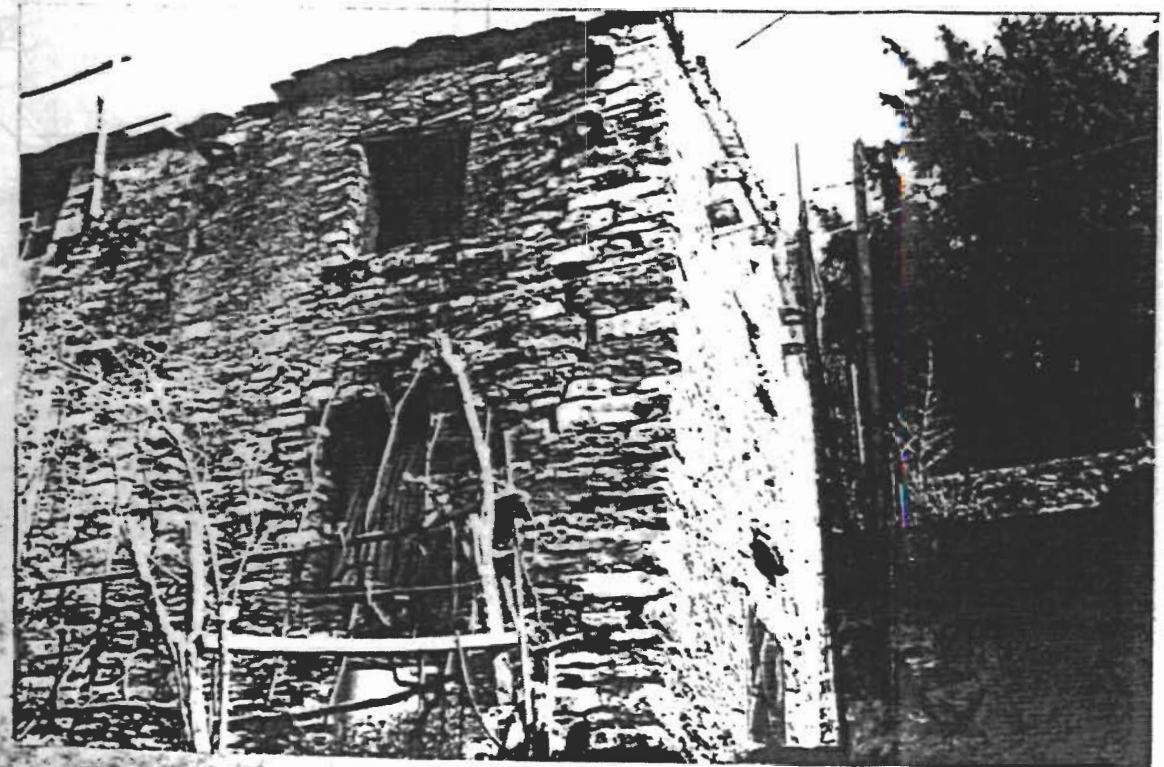
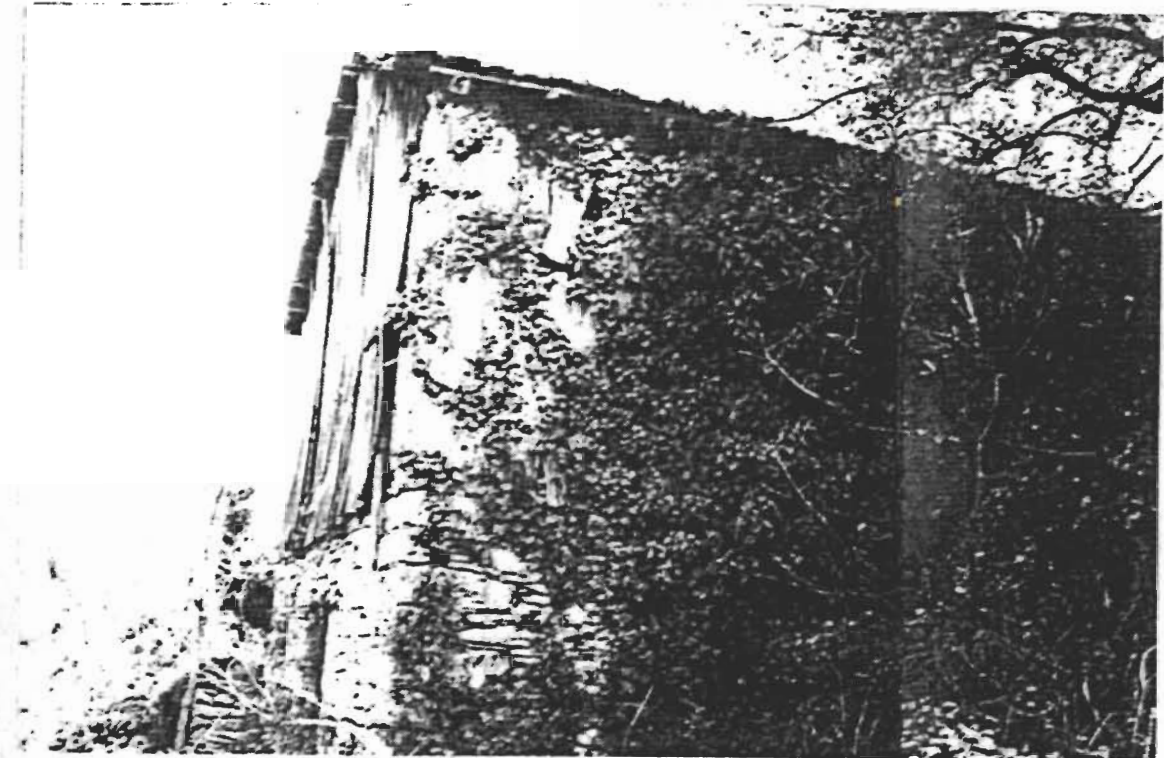

Edificio 8 ; catastale n° 411

TETTO ED INFISSI da RIPRISTINARE

Edificio 7 ; catastale n° 413

TETTO DA RIPRISTINARE E CREPE IN FACCIATA

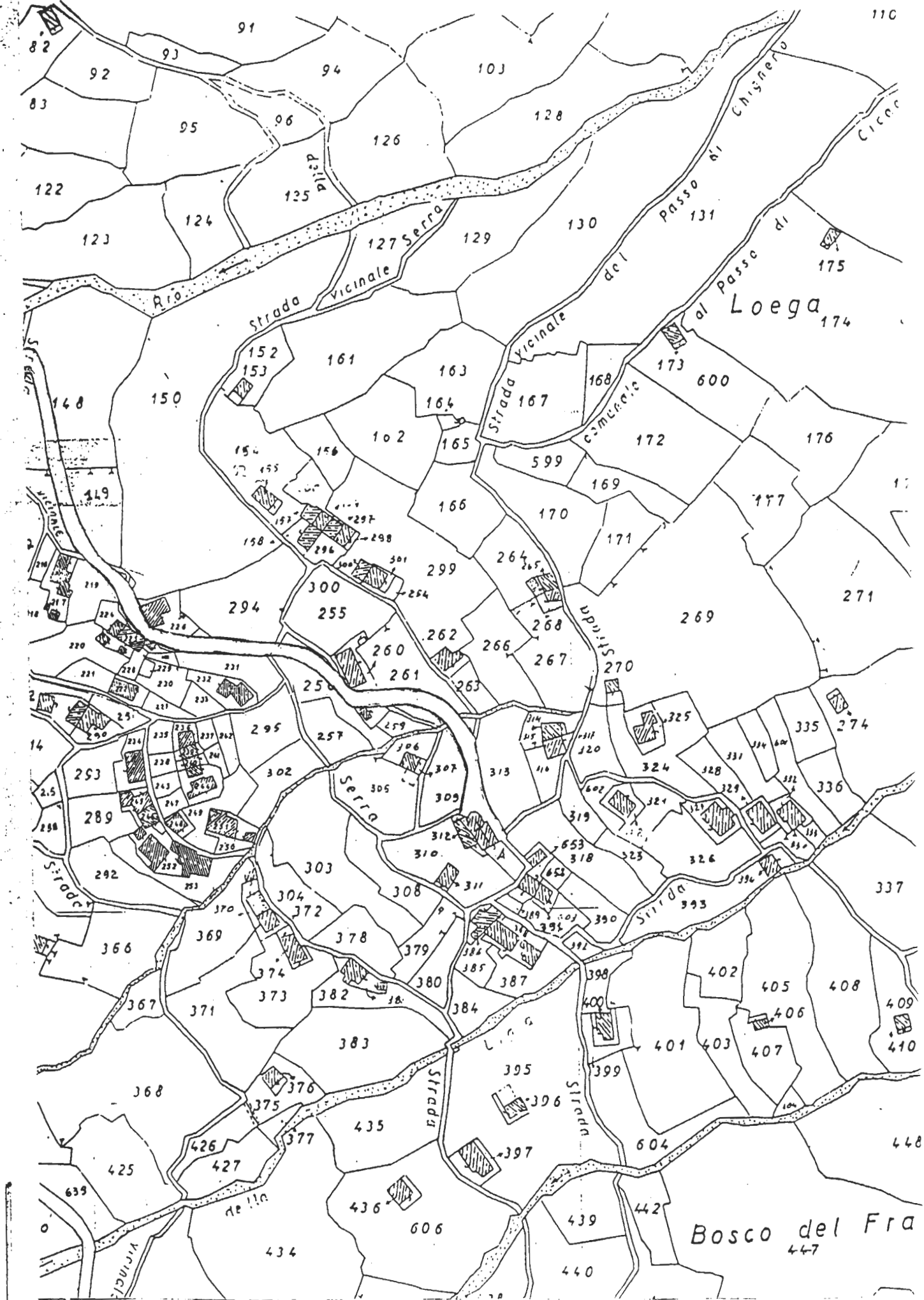

110

82

92

91

94

103

83

95

96

126

128

122

124

125

127

129

130

123

124

150

152

153

161

163

164

167

168

173

Passo di Loega

175

176

148

150

152

153

161

163

164

167

168

173

600

149

150

152

153

161

163

164

167

168

173

600

219

220

224

226

294

299

264

265

268

269

270

271

221

222

228

230

255

260

262

266

267

270

274

253

254

257

259

295

297

306

307

313

319

325

335

289

290

295

297

302

305

309

310

312

318

324

336

292

293

295

297

303

308

311

318

326

336

366

369

370

372

378

379

380

384

398

402

408

367

371

373

374

382

383

387

395

399

405

409

368

375

376

377

435

436

397

400

401

403

407

425

426

427

434

435

436

606

439

442

448

448

639

425

426

427

434

435

436

606

439

442

448

Bosco del Fra
447